

Wohnen DG = 41.51m²
 Treppe gesamt = 8.98m²
 Total = 50.49m²
 AGF = 50.90m²
 Fensterfläche = 4.32m²



Gemeinde Rothenburg
 E 12. Juli 2018
 Kenntnisnahme
 Antragstellung
 Erledigt



maiengrünstrasse 5
 6206 neuenkirch
 Tel.: 041 / 467 10 00
 info@energieholzbau.ch
 http://www.energieholzbau.ch

Grundriss Dachgeschoss

BV : Ausbau Dachstock EFH
 Ort : Rothenburg
 Kunde : Peter Bossert
 Bearb. : K. Boog

Plan Nr.: 4
 Format: A3 (297 x 420 mm)
 M : 1 : 50.00

Schlafen = 18.87m²
 Schlafen = 17.35m²
 Schlafen = 13.53m²
 Reduit/Waschen = 3.68m²
 Flur = 11.79m²
 Bad/WC = 6.42m²
 Total = 71.64m²
 AGF = 73.67m²

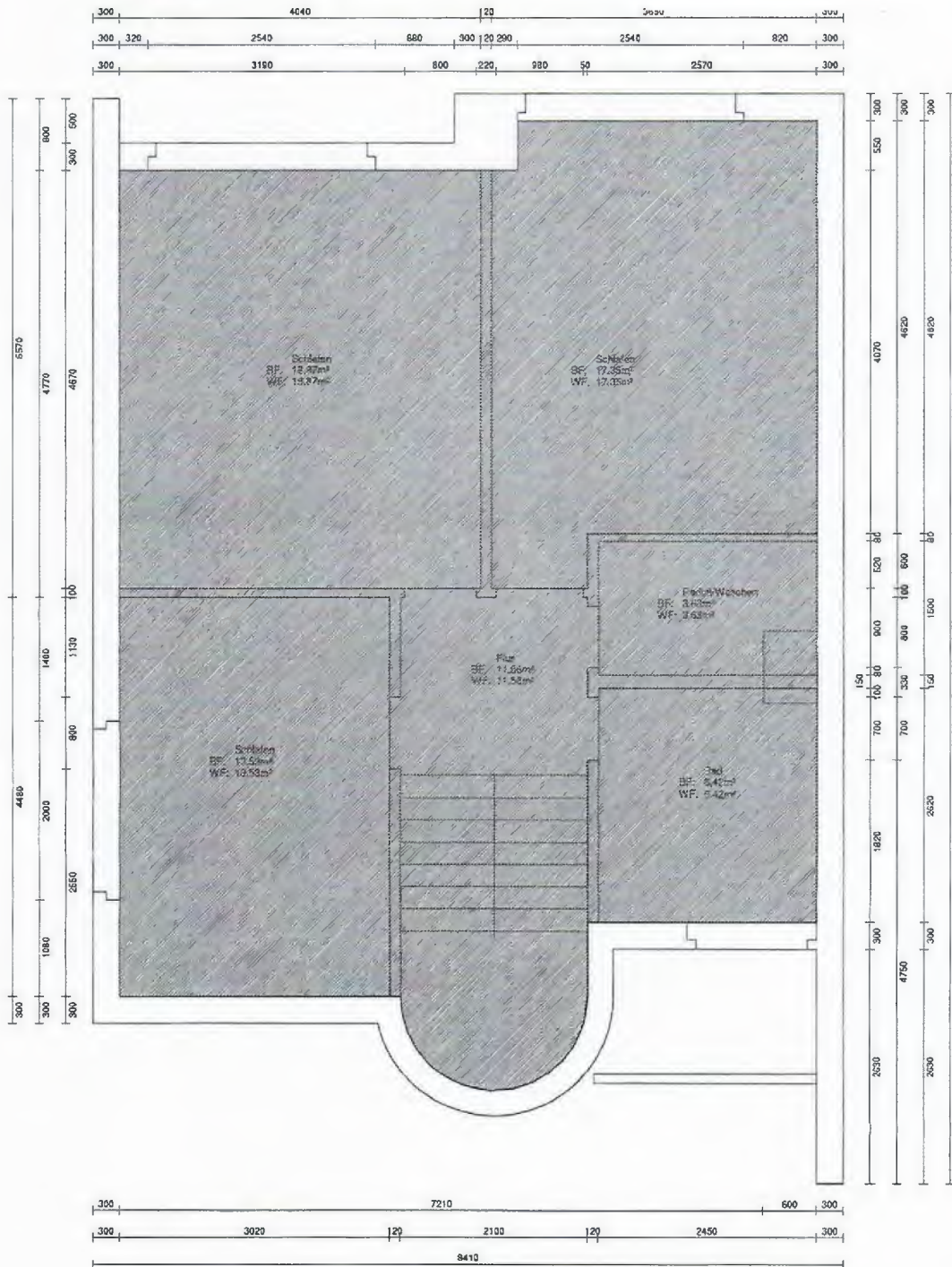

Gemeinde Rothenburg
E 12. Juli 2018
 Kenntnisnahme
 Antragstellung
 Erledigt



maiengrünstrasse 5
 6206 neuenkirch
 Tel.: 041 / 467 10 00
 info@energieholzbau.ch
 http://www.energieholzbau.ch

Grundriss 2. Obergeschoss

BV : Ausbau Dachstock EFH
 Ort : Rothenburg
 Kunde : Peter Bossert
 Bearb. : K. Boog

Plan Nr.: 3
 Format A3 (297 x 420 mm)
 M : 1 : 50,00

Wohnen = 22.27m²
 Küche/Essen = 18.47m²
 Bad = 4.31m²
 Schlafen = 12.38m²
 Flur = 14.28m²
 Total = 71.71m²
 AGF = 73.61m²

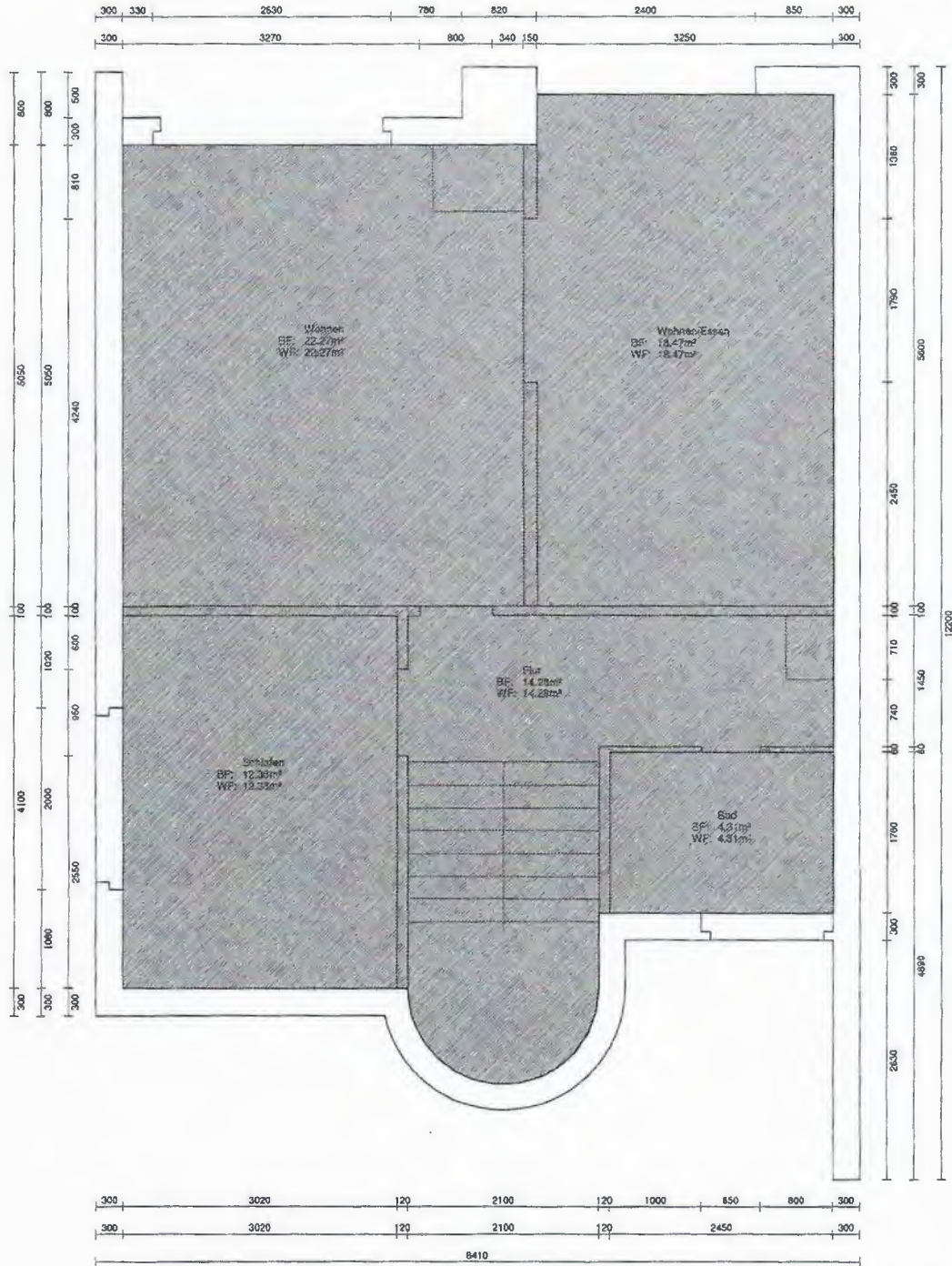

Gemeinde Rothenburg
E 12. Juli 2018
 Amtswahl
 Amtswahl



maiengrünstrasse 5
 6206 neuenkirch
 Tel.: 041 / 467 10 00
 info@energieholzbau.ch
 http://www.energieholzbau.ch

Grundriss 1. Obergeschoss

BV : Ausbau Dachstock EFH	Plan Nr.: 2
Ort : Rothenburg	Format: A3
Kunde : Peter Bossert	M : 1 : 50.00
Bearb. : K. Boog	

Garage = 20.48m²
 Veloabstellraum = 15.45m²
 Schutzraum/Keller = 23.65m²
 Flur = 16.26m²
 Total = 75.84m²
 AGF = 39.91m²

12. Juli 2018
 Kantonsschule
 Ambergstellung

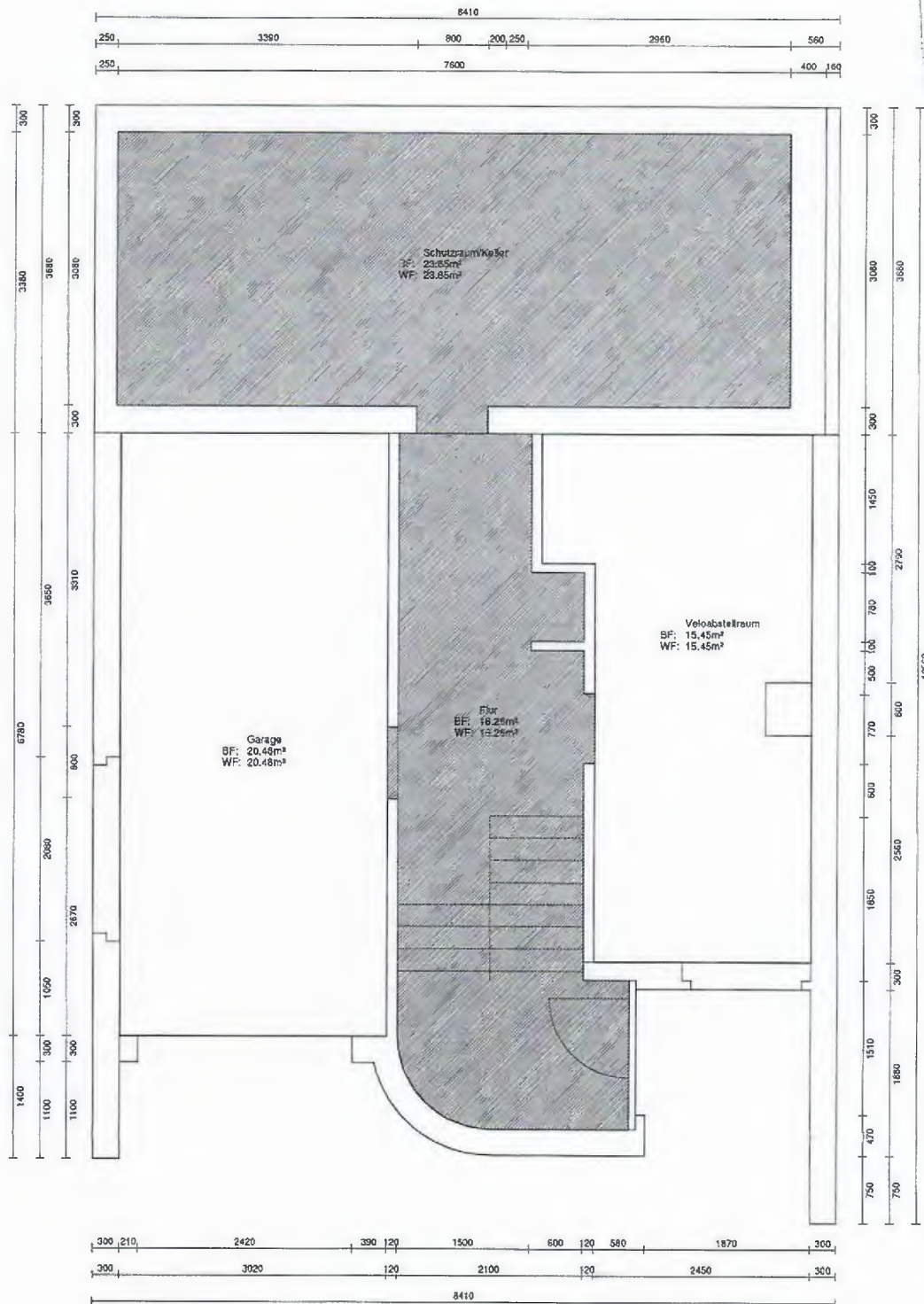

maiengrünstrasse 5
 6206 neuenkirch
 Tel.: 041 / 467 10 00
 info@energieholzbau.ch
 http://www.energieholzbau.ch

Grundriss Keller

BV : Ausbau Dachstock EFH	Plan Nr.: 1
Ort : Rothenburg	Format: A3
Kunde : Peter Bossert	M : 1 : 50.00
Bearb. : K. Boog	